PROGRAMME DE SEPTEMBRE 2023

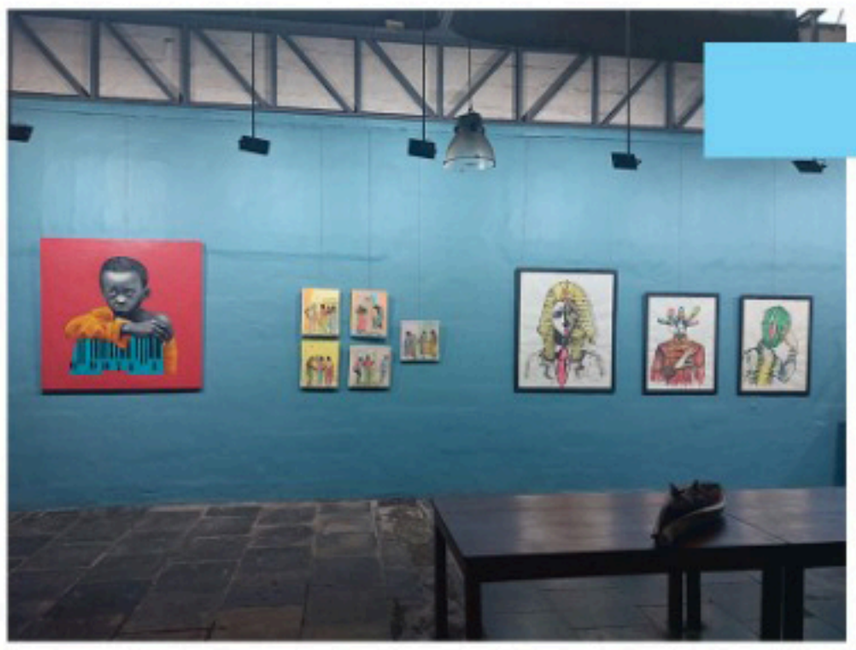

EXPOSITION ART CONTEMPORAIN

Tout le mois de septembre :

Différents artistes contemporains exposent leur travail dans la grande salle et dans le Café des Artistes.

Entrée libre.

APÉROCULTURE

Jeudi 28 septembre de 18h à 20h* : présentation du projet d'éducation environnementale et culturelle SOS Planète Congo.

***18h à 19h** : le temps des contes
***19h à 20h** : activités pour mieux comprendre les patrimoines naturels et culturels du Congo

Entrée libre.

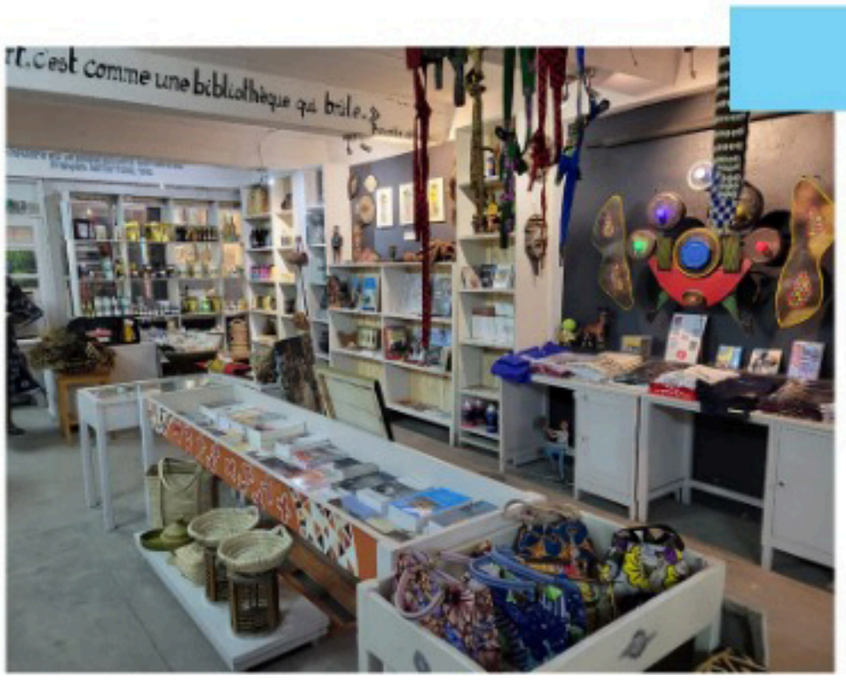

ART SHOP

Articles cadeaux :

- Produits du terroir (rhum, gin, chocolat, café, thé, condiments, huiles, produits de beauté, jus bio...)

- Objets d'artisanat

- Livres, bandes dessinées, catalogues...

HEURES D'OUVERTURE :

du mardi au samedi de 9h00 à 16h30. Le dimanche de 10h00 à 13h 00.